



Sprecher*innen

Reutlingen



VSP - Betreutes Wohnen in Familien

Thomas Eisert

Tel. 07121/345399-4

E-Mail: bwf-zw@vsp-net.de

Wesel



Spix e.V.

Petra Pilath

Tel. 0281/1633316

E-Mail: p.pilath@spix-ev.de

Mitglieder / Regionalvertreter*innen

Baden Württemberg

Biberach



Bela e.V.

Simone Kalmbach

Tel. 07351/37418-05

E-Mail: simone.kalmbach@bela-ev.com

Emmendingen



Verse

Moritz Holtkamp

Tel. 07641/95629-3

E-Mail: holtkamp@verse-bwf.de

Gaggenau



Murgtal Werkstätten & Wohngemeinschaften
gemeinnützige GmbH

Heinrich Mayer

Tel. 07225/6808-77500

E-Mail: mayer.heinrich@m-w-w.net

**Landkreis Ortenau &
Emmendingen**



Herbstzeit gemeinnützige GmbH

Heike Schaal

Tel. 0781/127865100

E-Mail: heike.schaal@herbstzeit-bwf.de

Öhringen



Evangelische Stiftung Lichtenstern

Sybille Streiner-Kosch

Tel. 07941/64639711

E-mail: sybille.streiner@lichtenstern.de

Ravensburg



Arkade e.V.

Felix Willibald

Tel. 0751/36655968

E-Mail: felix.willibald@arkade-bwf.de

Schorndorf



Diakonie Stetten

Rita Kappes

Tel. 0152/5674329

E-Mail: rita.kappes@diakonie-stetten.de.de

Wiesloch



SPHV Service gGmbH

Simone Ullrich

Tel. 06222/77394-1401

E-Mail: simone.ullrich@sphv.de

Bayern

Weilheim



Diakonie Herzogsägmühle gGmbH

Christine Rußwurm

Tel. 0881/924520-230

E-Mail:

christine.russwurm@herzogsaegmuehle.de

Brandenburg - Berlin

Königs Wusterhausen



ProFil - Betreutes Leben in Gastfamilien e.V.

Ines Kalisch

Tel. 03375/ 524760

E-Mail: profil@psychiatrische-familienpflege.de

Hessen

Kassel



Lebenshilfe Region Kassel gGmbH

Christiane Weinert

Tel. 0561/202305-56

E-Mail: c.weinert@lebenshilfe-rks.de

Korbach



Lebenshilfe-Werk Kreis Waldeck-Frankenberg e.V.

Elke Radloff

Tel. 05631/5006571

E-Mail: e.radloff@lhw-wf.de

Merxhausen



Vitos Kurhessen gemeinnützige GmbH

Claudia Dondalski

Tel. 0172-2097462

E-Mail: claudia.dondalski@vitos-kurhessen.de

Nordrhein-Westfalen

Bedburg-Hau



LVR-Klinik Bedburg-Hau

Sabine Gerritzen

Tel. 02821/813647

E-Mail: sabine.gerritzen@lvr.de

Bielefeld

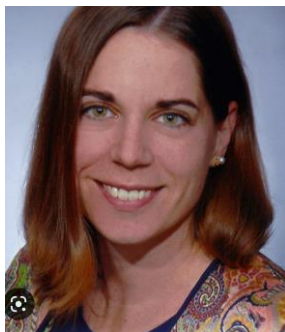

Stiftung Bethel, Bethel.regional – Region 5 Bi-Nord

Hanna Czylik

Tel. 0521/144-2522

E-Mail: hanna-vanessa.czylik@bethel.de

Lippstadt

LWL-Wohnverbund Lippstadt

Nachfolge noch unklar

Tel. 02945/

E-Mail:

Gevelsberg



AWO Ennepe-Ruhr

Thomas Schwoerer-Böhning

Tel. 02332/55889-44

E-Mail: Thomas.Schwoerer-boehning@awo-en.de

Münster



Guter Hirte, Münster gGmbH

Nicola Hinker

Tel. 0261/3787-607

E-Mail: hinker@guterhirte.de

Saarland

Völklingen



SHG-Kliniken

Sonja Kirsch

Tel. 06898/122458

E-Mail: familienpflege@vk.shg-kliniken.de

St. Wendel



Caritasverband Schaumburg-Blies e.V.

Elke Wommer

Tel.: 06851/9356-14

E-mail: e.wommer@caritas-wnd.de

Sachsen

Zittau



Psychosozialer Trägerverein Sachsen e.V.

Kai-Uwe Süß

Tel. 03583/5409830

E-Mail: gastfamilien@ptv-zittau.de.de

Thüringen

Jena



Aktion Wandlungswelten e.V.

Kristina Pommer

Tel. 03641/3102-350

E-Mail: bwf@aww-jena.de

Mecklenburg – Vorpommern

Greifswald



Pommerscher Diakonieverein

Hans-Joachim Lutze

Tel. 0152 0851 2466

E-Mail: hans-joachim.lutze@pommerscher-diakonieverein.de

und aus dem deutschsprachigen Ausland arbeitet mit:

Schweiz

Bern



WoBe AG

Priska Fleischlin

Tel. 0041 (0)31560 68 14

E-Mail: priska.fleischlin@wobeag.ch